



Ayuntamiento de
Toledo

Inventario de Caminos Municipales del Término de Toledo

COD. DEL CAMINO: 19.

NOMBRE: SENDA DE LA VENTA A SAN FRANCISCO.

CORESPONDENCIA CON EL ANTERIOR INVENTARIO:

Camino nº 22, Senda de la Venta a San Francisco.

LONGITUD TOTAL: 2.129,437 ml.

EMPLAZAMIENTO:

INICIO: X 413.391,652 – Y 4.416.965,129

FINAL: X 44.809,661 – Y 4.417.905,120

CATASTRALES:

POLIGONO	PARCELA	P.K.
15	9001	0 / FIN

Empieza como senda de grava dentro del Parque Forestal “Los Gavilanes” que se puede transitar andando, formando parte de los senderos de dicho parque, más adelante, fuera del parque, se pierde el camino al llegar a una zona de cultivo, pues la senda se desvía.

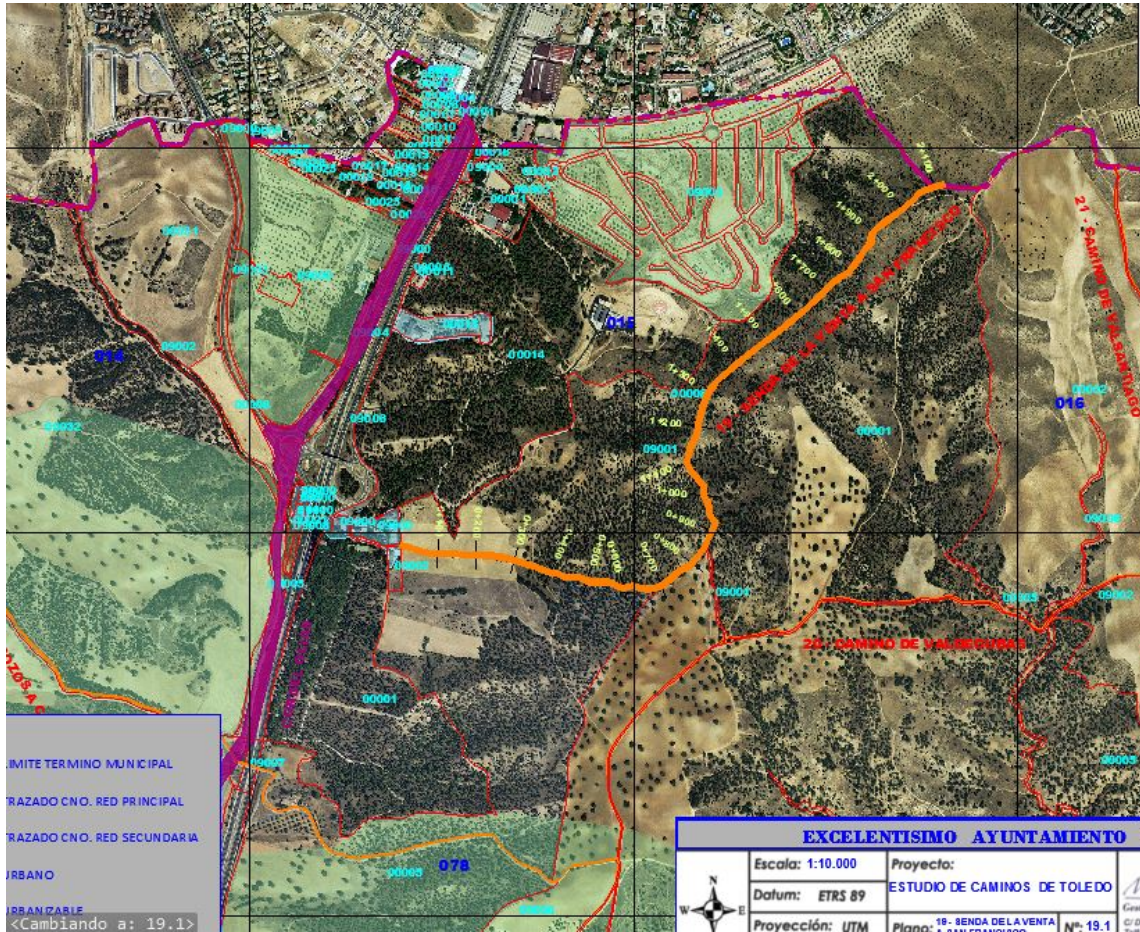

FOTOS:

